

物件名 **エスリード新大阪第七**

| | |
|-----|---|
| 交通 | JR東海道線 新大阪駅 徒歩 4分 |
| | 地下鉄御堂筋線 新大阪駅 徒歩 4分 |
| | 線 駅 徒歩 分 |
| 備考 | <ul style="list-style-type: none"> ・JR東海道線新大阪駅～大阪駅1駅約4分 ・地下鉄御堂筋線新大阪駅～梅田駅3駅約6分 ・新幹線もあり、遠方の方にも最適 |
| 所在地 | 〒533-0033 大阪市東淀川区東中島1丁目11-5 |
| 構造 | 鉄筋コンクリート造 10階建 |
| 完成 | H 10年1月 間取 1K |



◇外観◇



略図につき現状優先とします。

☆☆最寄り駅からマンションまで☆☆
 新大阪東出口を出て、新大阪東口ビル、
 新大阪丸ビル方面へ。ホテルアネックスの角
 を曲がり、2軒目です。



↑◇室内写真◇→

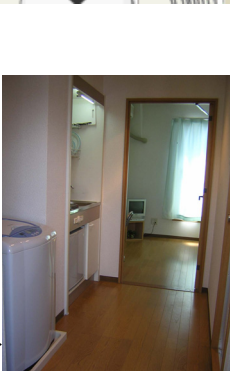

◇洗濯機&キッチン◇

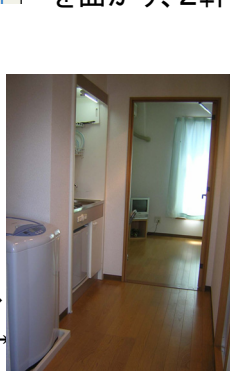

◇廊下◇→

※注意事項

- ・お二人様入居の場合も設備は
お一人様分となります。
悪しからずご了承ください。
- ・必要書類をいただいておりますので、
ご予約時にご確認ください。

| | | | | | | |
|------------------------------|--|--|--|-------------|-----------------------------------|---|
| 設 備 | <input type="radio"/> オートロック | <input checked="" type="checkbox"/> コインランドリー | <input checked="" type="checkbox"/> スタンド | 消 耗 品 | <input type="radio"/> ティッシュペーパー | <input checked="" type="checkbox"/> シャンプー |
| | <input type="radio"/> エレベーター | <input type="radio"/> 下駄箱 | <input type="radio"/> 机・イス | | <input type="radio"/> トイレトペーパー | <input checked="" type="checkbox"/> ボディーソープ |
| | <input type="radio"/> インターホン | <input type="radio"/> エアコン | <input checked="" type="checkbox"/> テーブル | | <input type="radio"/> ゴミ袋(1枚) | <input type="radio"/> 食器洗剤 |
| | <input checked="" type="checkbox"/> モニターホン | <input type="radio"/> 冷蔵庫 | <input checked="" type="checkbox"/> ソファ | | <input type="radio"/> 歯ブラシ(1本) | <input type="radio"/> 食器洗いスポンジ |
| | <input checked="" type="checkbox"/> 電気給湯器 | <input type="radio"/> 電子レンジ | <input checked="" type="checkbox"/> 洋服かけ | | <input type="radio"/> タオル(1枚) | <input type="radio"/> 風呂洗剤 |
| | <input type="radio"/> ガス給湯器 | <input type="radio"/> テレビ | <input type="radio"/> ゴミ箱 | | <input type="radio"/> パスタオル(1枚) | <input type="radio"/> 風呂洗いスポンジ |
| | <input type="radio"/> 電気コンロ | <input checked="" type="checkbox"/> DVD・ビデオ | <input type="radio"/> 灰皿 | | ※数日分ご用意しております。補充・交換は致しません。(電球を含む) | |
| | <input checked="" type="checkbox"/> ガスコンロ | <input type="radio"/> 洗濯機 | <input type="radio"/> カーテン | | オ プ シ ヨ ン | <input type="radio"/> 二人入居(寝具等のご用意は1名様分となります) |
| | <input type="radio"/> フローリング | <input type="radio"/> 掃除機 | <input type="radio"/> バスマット | | | |
| | <input type="radio"/> パルコニー | <input type="radio"/> ドライヤー | <input type="radio"/> 食器セット | | | |
| <input type="radio"/> セパレート | <input type="radio"/> 目覚時計 | <input type="radio"/> 調理セット | | | | |
| <input type="radio"/> クローゼット | <input checked="" type="checkbox"/> ポット | <input type="radio"/> やかん | | | | |

◇チェックイン◇ : ご入居日午後3時以降、現地ポスト前からお電話にてご連絡下さい。
 ◇チェックアウト◇ : ご退去日午前10時までにご退室いただき、カギを1FメールBOXに入れた後ご連絡下さい。